

Verze 23 systému Aleph školení klienta

Struktura systému

Typyází:

Bibliografická – obsahuje bibliografické záznamy

– KNA01 ostrá báze

Administrativní - obsahuje data o akvizicích, výpůjčkách, uživatelích a jednotkách

- KNA50 ostrá báze

Autoritní – obsahuje záznamy autorit (jména autorů, korporací, nakladatelů)

- KNA16 ostrá báze – lokální kopie autoritní báze NK

Přístup čtenářů – přes web (souborný katalog AV ČR a zvlášť katalogy jednotlivých knihoven)

Přístup zpracovatelů – přes klienta – moduly Katalogizace, Výpůjčka, Akvizice

Dílčí knihovny a sbírky

- **Používáme 1 administrativní bázi (KNA50) a 1 bibliografickou (KNA01)**
- **Každá knihovna ústavu je vedena jako dílčí knihovna celé administrativní báze, v případě potřeby může mít jedna ústavní knihovna více dílčích knihoven (pobočky a depozitáře)**
- **Každá dílčí knihovna se dále může dělit na sbírky (podle uložení fondu, například Hala, Sklad)**
- **Každá dílčí knihovna může mít vlastní určité předpisy pro výpůjčky**
- **Každá dílčí knihovna má vlastní soubor možných sbírek a signatur**

Přihlášení do klienta

- Každý uživatel má své uživatelské jméno a heslo
- Heslo doporučujeme po prvním přihlášení změnit
- Při prvním přihlášení je může uložit a příště je již nezadává

Vlastnictví záznamů

- Každý uživatel má svůj OWN – obvykle ústav jeden OWN – určuje vlastnictví záznamu
- Pole OWN se vkládá automaticky při uložení záznamu

Další speciální pole ALEPHu

- STA – status záznamu – SUPPRESSED – není vidět na webu, lze vyhledat pouze podle syst. čísla
- LKR – vazby mezi záznamy
- SIF – šifra zpracovatele
- IST – pole pro souborný katalog

Nápověda a manuály

- U každého okna v klientovi je možné vyvolat nápovědu
- Na webu Knihovny AV ČR byly vytvořeny stránky podpory na adrese

<https://lib.cas.cz/podpora-vav/knihovni-system-aleph/>

Kontakty:

- Dotazy a připomínky - aleph@lib.cas.cz

Vzhled klienta

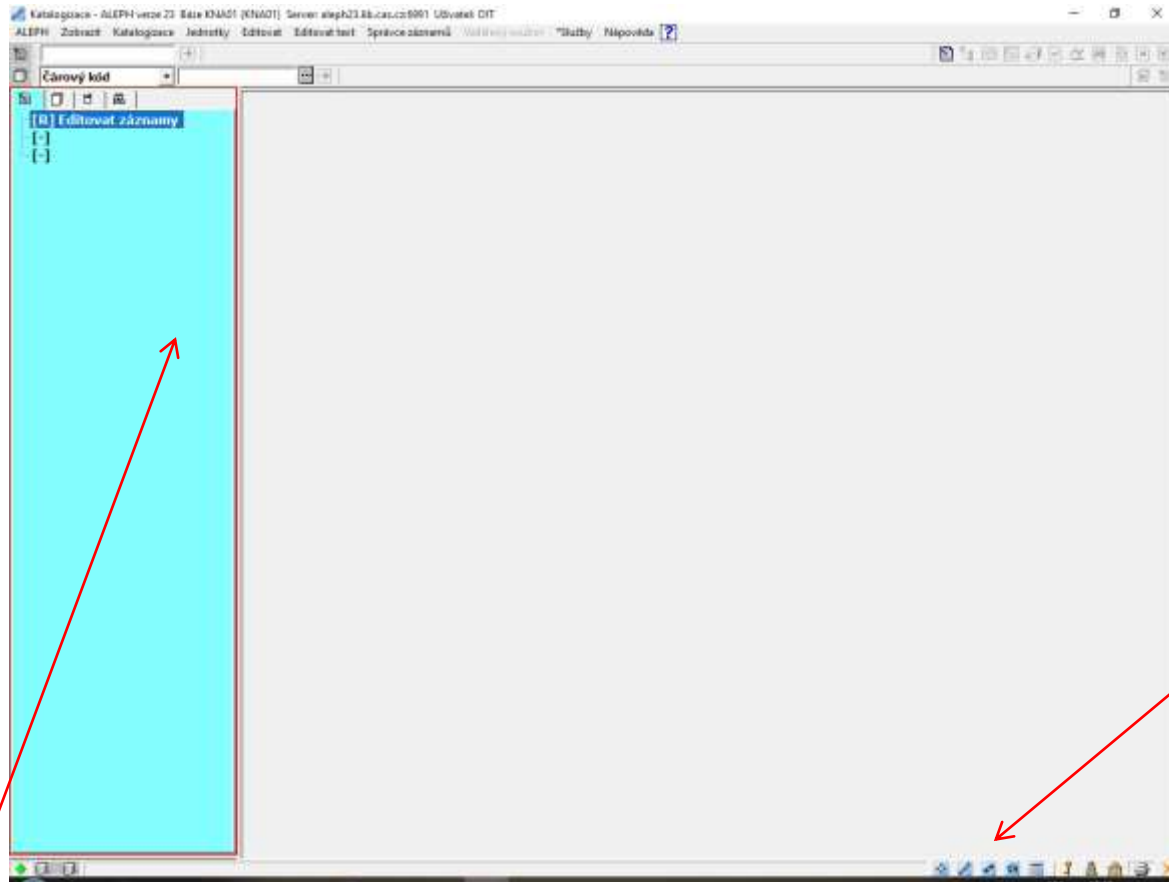

Navigační okno

Přepínání
modulů

Konec

Katalogizace

- **Hlavní karta v modulu Katalogizace**
- **na hlavní kartě můžete najít čtyři ikony**
- **a) pro Katalogizaci**
- **b) pro Jednotky**
- **c) pro Správu**
- **d) pro Vyhledávání**

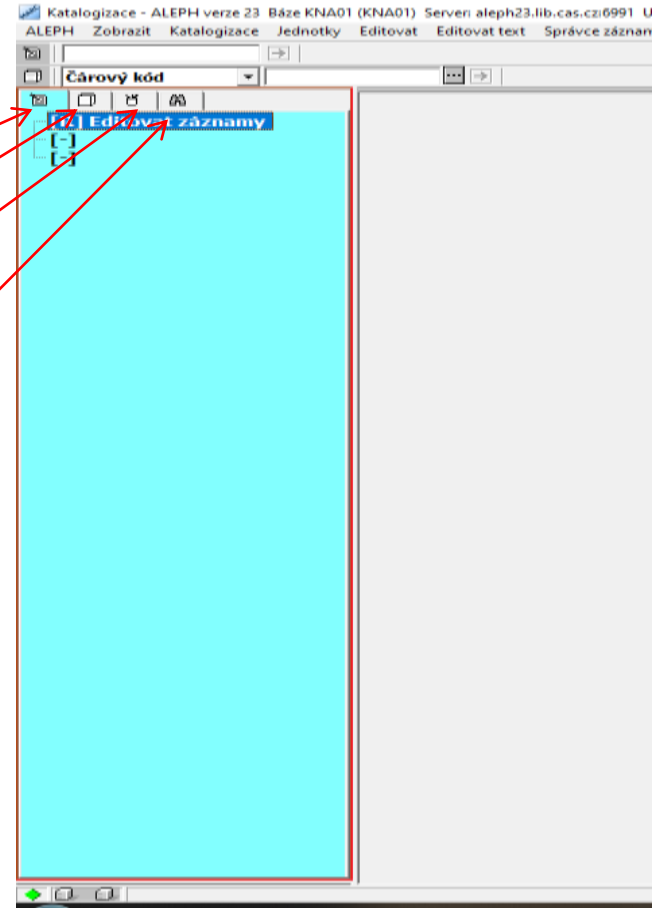

Katalogizace

Šablona

Uložit na server

Karta

Návrh	IDR	-----nam-a22-----a-4500
Kontrolní č.	001	000000666
ID kontrol.č.	003	CZ-PrAS
Datum posl.zpr.	005	20210421110149.0
Údaje prv.děl	008	990704s1955-----fr-----e-----000-0-fre--
Systém kontr.	035	00KNA0000676
Zdroj katalog.	040	ABA007
Kód jazyka	041 0	fre
Kód země	044	fr
Kompakt	072 7	00
MDT	080	0/9
MDT	080	MRF (031) MRF
Číslo o názvu	245	00 Encyclopédie Larousse méthodique. t. 2 / édition refondue du Grand Mémento, publié sous la direction de Paul Augé ; publié sous la direction de Paul Augé. Paris : Librairie Larousse, 1955. xi, 1182 s. :
Naklad. údaje	260	
Frzický zpis	300	

Below the record, there are tabs for '1. Zprávy', '2. Informace o poli', '3. Zobrazení v prohlžeči', '4. ROE', and '5. Digitální objekty'. The '2. Informace o poli' tab is active, showing a help window for the '245 ÚDAJE O NÁZVU (NO)' field. The help text includes:

Indikátory
První - Vedlejší názové zřetaví
0 - vedlejší zřetaví se nevytáčí
1 - vedlejší zřetaví se vytáčí
Druhý - Vytoučení znaku z řazení
0-R - Přetv. vytoučených znaků.

Kódy podpolí
Sa Název (NO)
Sb Další část údajů o názvu (NO)
Sc Údaj o odpovědnosti aut. (NO)

Nápověda k poli

Ikony v liště katalogizace

Vyhledávání

- Otevření šablony
- Strom Přehled (horní pan.)
- Rozdělené editování
- Zobr. v úplné obrazovce
- Uložení na server/lok. poč.
- Kontrola záznamu
- Aktivování klávesnice
- Zobr. v režimu
- Přejít do Akvizice
 - Zavření zobrazeného z.
 - Zavření všech z.

Tvorba nového záznamu

- Otevřít šablonu a zapisovat, poté uložit, záznam dostane přidělené systémové číslo – jedinečný údaj, lze podle něj záznam vyhledat

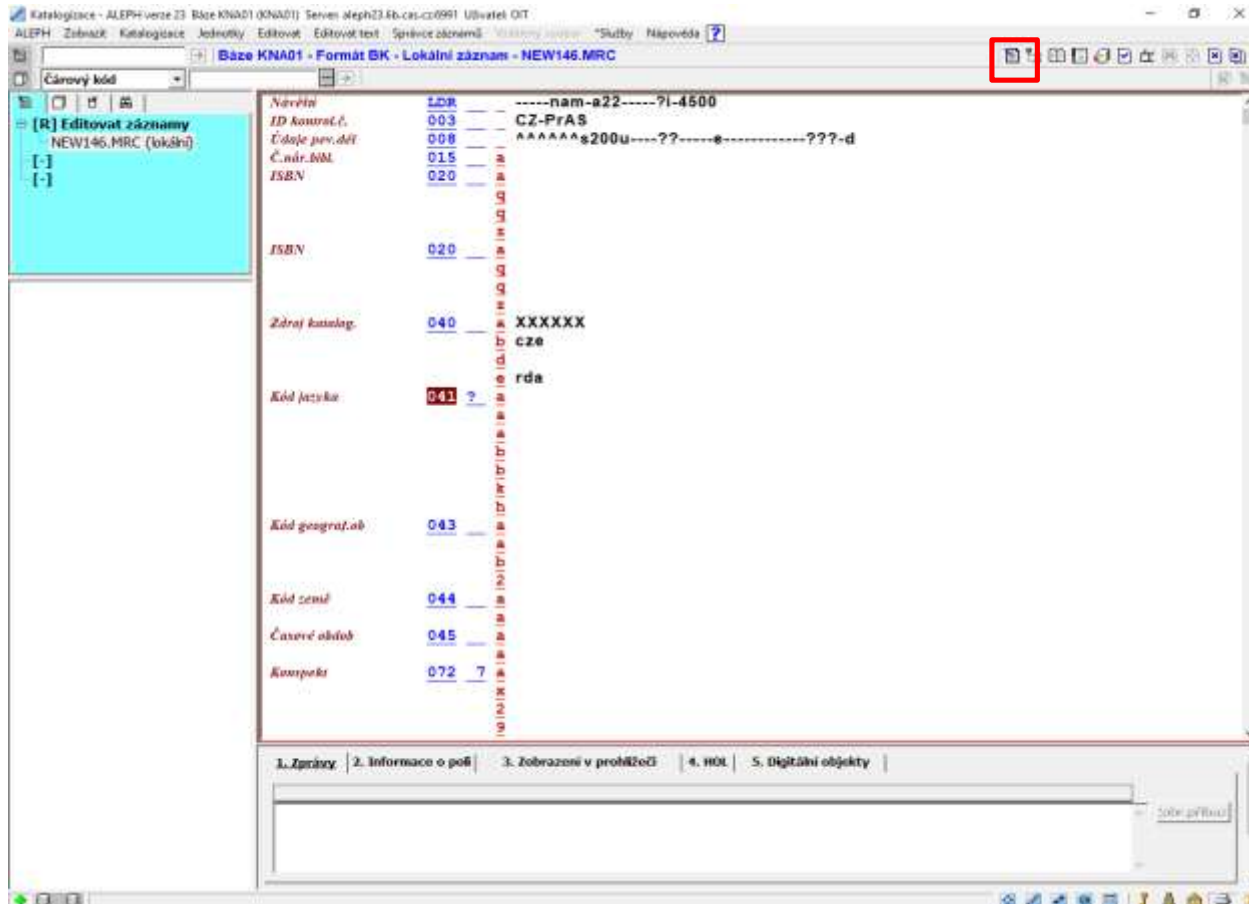

Vytvoření šablony

```
LDR -----nam-a22-----?i-4500
003 --- CZ-PrAS
008 -----s200u----??-----e-----???-d
015
020
020
040 ----- XXXXXX
cze
rda
041 ?
043
044 Kód země
045 Časové období
072 7 Kouspek
```

The 'Editovat' menu is open, and the option 'Vytvořit šablonu na lokálním počítači' is highlighted with a red circle. Other menu items include 'Otevřít šablonu', 'Nový záznam', 'Otevřít záznam na lokálním počítači', 'Duplikovat záznam', 'Zobrazit v OPACu', 'Zobrazit ve WWW OPACu', 'Otevřít záznam aplikace Akvizice', 'Otevřít záznam aplikace Serály', 'Uložit na lokální počítač', 'Uložit vše na lokální počítač', 'Přesměnovat na lokálním počítači', 'Uložit na server na lokálním počítači', 'Zamknout záznam', 'Odemknout záznam', 'Vymazat záznamy New*', 'Katalogizovat offline', 'Režim rozděleného editování', 'Strom Přehled', 'Aktivovat klávesnici', 'Tisknout', 'Navigace záznamů', 'Zavít záznam', and 'Zavít všechny záznamy'. The bottom status bar shows 'Vytvoření šablony z aktuálního záznamu.' and a taskbar with various system icons.

Editace záznamu a textu

The "Editovat záznam" menu is open, showing various options for editing records and fields. A red arrow points from the "Editovat záznam" menu item to the "Zpět" option in the sub-menu.

The left sidebar shows the "Báze" section with a tree view containing "Editovat záznamy" (highlighted in cyan) and "NEW146.MRC (lokální)".

The main area displays a record form with the following fields:

Kód země	<u>044</u>
Časové období	<u>045</u>
Komplekt	<u>072</u> <u>7</u>

At the bottom of the window, there are tabs for "1. Zprávy", "2. Informace o poli", "3. Zobrazení v prohlížeči", "4. HOL", and "5. Digitální objekty".

Uložený záznam

Katalogizace - ALEPH verze 23 Báze KNA01 (KNA01) Server: aleph23.lib.cas.cz:6991 Uživatel: OIT
ALEPH Zobrazit Katalogizace Jednotky Editovat Editovat text Správce záznamů Vyhledávání *Služby Nápověda ?

Čárový kód [BK Systém, č. 1014108] Odkaz na údaje : vybrané články a proj (King, Martin Luther,) Rok: 2012

[R] Editovat záznamy
KNA01-1014108 (NEW148.MR
[-]
[-]

KNA01 - 1014108
- OBIEKTY (žádný objekt)
- KNA50 - 1014108
- JEDNOTKY
- Čár. kód - 26001205268.

<i>Název</i>	LDR	-----nam-a22003254a-4500
<i>Kontrolní č.</i>	001	001014108
<i>ID kontrol.č.</i>	003	CZ-PrAS
<i>Datum posl.zpr.</i>	005	20121010085645.0
<i>Údaje pev.děl</i>	008	121003s2012----xr-----e----- cze-d
<i>Č.nár.bibl.</i>	015	cnb002391928
<i>ISBN</i>	020	978-80-7419-105-3
<i>Zdroj katalog.</i>	040	ABA007
<i>Kód jazyka</i>	041 1	cze cze eng
<i>Konspekt</i>	072 7	929 Biografie Konspekt 8
<i>MDT</i>	080	27-475-051 MRF
<i>MDT</i>	080	323.22-051 MRF
<i>MDT</i>	080	316.48:342.7 MRF
<i>MDT</i>	080	342.72/.73 MRF
<i>MDT</i>	080	342.724 MRF
<i>MDT</i>	080	(73) MRF
<i>MDT</i>	080	(092) MRF
<i>MDT</i>	080	(082.21) MRF
<i>HZ-Osobní jm.</i>	100 1	King, Martin Luther, 1929-1968 jn20000700891 4 aut

1. Zprávy | 2. Informace o poří | 3. Zobrazení v prohlžeči | 4. HOL | 5. Digitální objekty

Katalogizace - hledání

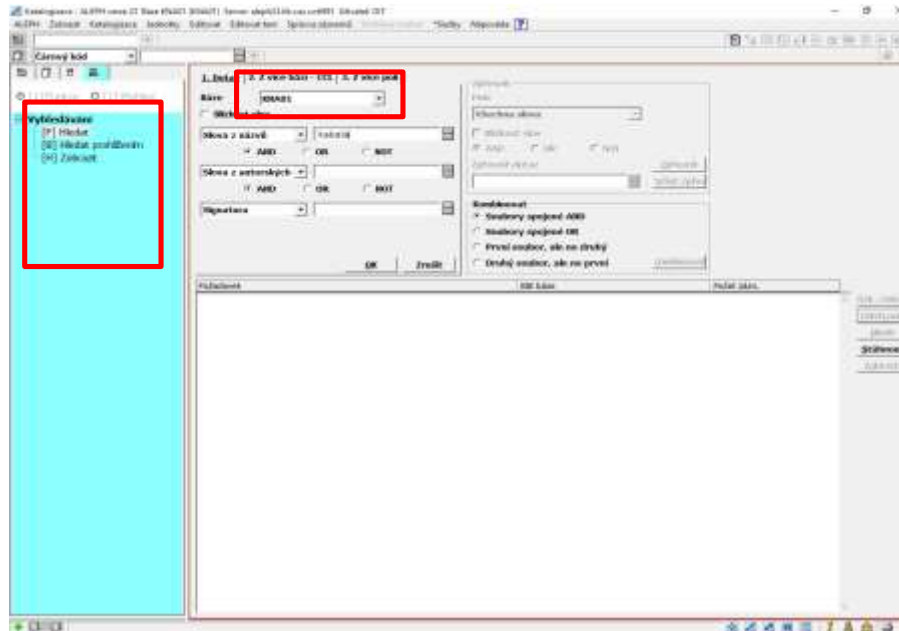

Pomocí Hledat – vyhledají se záznamy, které obsahují hledané slovo, lze použít and, or, not, *

V roletce se vybere podle jakého pole chci v bázi vyhledávat.

Pomocí Hledat prohlížením – vyhledají se záznamy seřazené podle abecedy

Vyhledávat lze buď v celé bázi KNA01 nebo v bázi ústavu, která se vybere z roletky.

C:\AL500\alephcom\tab\searbase.dat na každém PC-lze upravit nastavení

Katalogizace - hledání

Vyhledaný záznam

Karta hledat,
prohlížet,
zobrazení

Číslo	Signatura	Autor	Název	Rok	Popis	Hlavní název
1/101	F 149557	Rutherford, Margaret Robinson	Perfektně skrytá deprese : smutek maskovaný perfekcionismem / Margaret Robinson Rutherford ; z anglického originálu Perfectly hidden depression : how to break free from the perfectionism that masks your depression přeložila Hana Antonínová	202	2	Perfektně skrytá deprese
2/101	F 149483	Hansen, Anders	Instamozek : stres, deprese a úzkost zapřícháné moderní dobou / Anders Hansen ; ze švédského originálu Skärmjärnan přeložila Helena Štešková	202	1	Instamozek

Přejít na:

1. Úplný záznam | 2. Tagy MARC | 3. MARC - text | 4. Katalogizace | 5. Tisky

Systém: 002734825

Hlavní záhlaví: Rutherford, Margaret Robinson
Perfectly hidden depression.

Název: Perfektně skrytá deprese : smutek maskovaný perfekcionismem / Margaret Robinson Rutherford ; z anglického originálu Perfectly hidden depression : how to break free from the perfectionism that masks your depression přeložila Hana Antonínová

Popis: 223 stran : ilustrace.

Název: Perfectly hidden depression. Česky

Vydání: Vydání první

Nakladatel: Praha : Portál, 2022

Typ obsahu: text

Formáty
zobrazení

Přechod do jednotek

Katalogizace - lokalizace

- Přebírání záznamů přes protokol Z39.50 umožňuje **Centrální portál knihoven** <https://www.knihovny.cz>, máme nastavených 5 profilů
- **Profil cpk_knav** – náš výběr Library of Congress, SKC,Knihovna J. Mahena,Knihovna Masarykovy univerzity v Brně, Knihovna VŠE, Univerzitní knihovna ZČU, Knihovna Ostravské univerzity, Středočeská vědecká knihovna v Kladně, Knihovna Technické univerzity v Liberci
- **Profil cpk pro přebírání záznamů z národního indexu**
- **Profil cpk_zahr pro výběr ze zahraničních knihoven**
Library of Congress, University of Oxford, Bibsys, Universität Basel, Slovenská národná knižnica, Network of Libraries and Information Centers in Switzerland, Norwegian national bibliography,
atd.
- **Profil cpk_anal – databáze českých článků**
- **Profil cpk_univ pro výběr českých univerzitních knihoven**
Západočeská univerzita v Plzni , Masarykova univerzita , Vysoké učení technické v Brně
Univerzita Tomáše Bati ve Zlíně, Univerzita Palackého v Olomouci

Vytvoření jednotky

- 1. kliknout na tlačítko jednotky

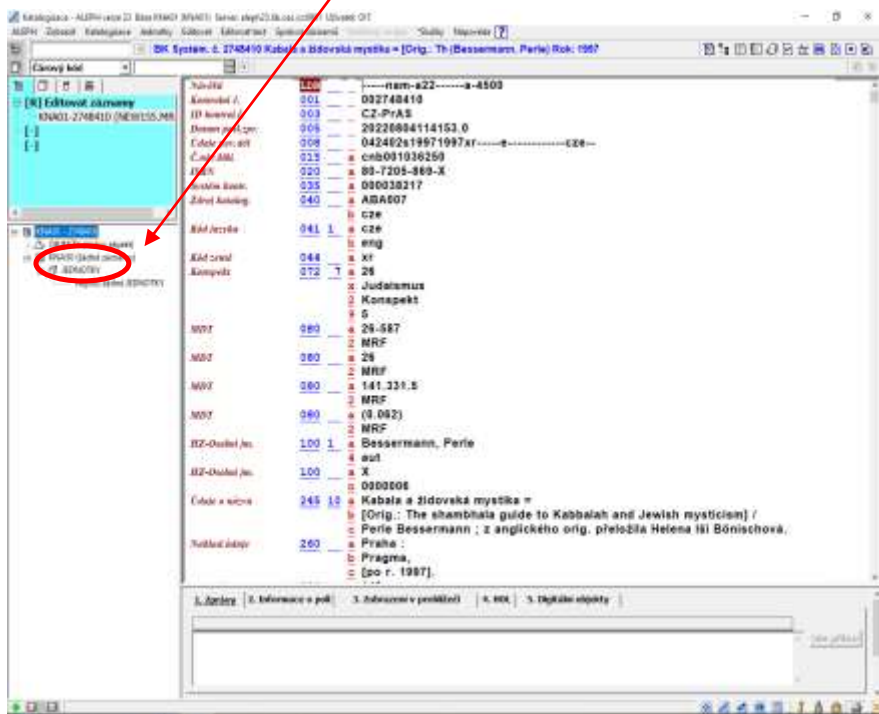

- 2. kliknout na Nová a zapisovat, lze nastavit i implicitně

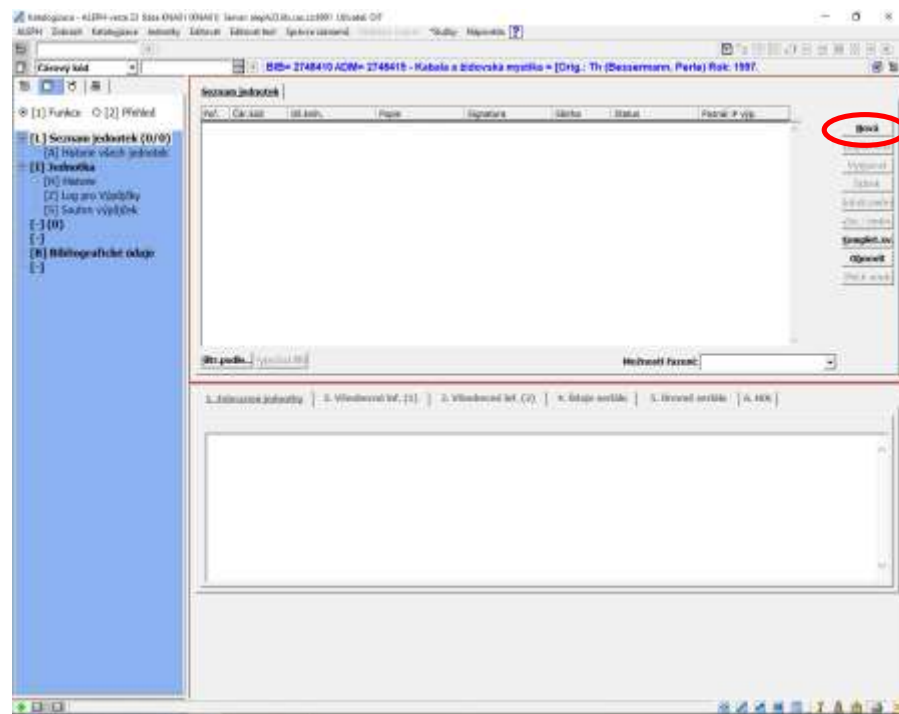

Editace formuláře jednotky

- Pokud nejsou vyplněná povinná pole – systém nedovolí uložit jednotku

- Povinná pole
 - Čárový kód
 - Dílčí knihovna
 - Druh dokumentu
 - Status jednotky

Vyhledávání
signatury
a čárového kódu

Jednotky

- Left Panel:** A navigation menu with options like "Funkce" and "Přehled". The "Přehled" section is expanded, showing a list of unit types and a specific unit "Jednotka (2689574154, 1)".
- Top Bar:** A search bar containing the barcode "2689574154" and the title "Kabala a židovská mystika".
- Table:** A table titled "Seznam jednotek" (List of units) with columns: "Poř.", "Čár.kód", "Dě.linh.", "Popis", "Signatura", "Sbírka", "Status", and "Pozice # vřp.". The first row is highlighted in blue.
- Right Panel:** A vertical toolbar with buttons for "Nová", "Duplikovat", "Vymazat", "Sdílet", "Aktualizovat", "Komplet.av", "Obnovit", and "Přidat soub.". Below the table, there are buttons for "Nová", "Duplikovat", "Vymazat", "Sdílet", "Aktualizovat", "Komplet.av", "Obnovit", and "Přidat soub.".
- Bottom Panel:** A detailed form for editing a unit. It includes fields for "Čárový kód", "Status jednotky", "DěK knihovna", "Stat.zprac.jeds", "Sbírka", "Čís. A (roč./sv.)", "Číslo exempláře", "Čís. B (číslo)", "Druh dokumentu", "Vazba H0L", "Typ BSX/Č. vazby", "Signatura", "Druhý signat.", and "Popis".

Přechod do
bib. záznamu

Přehled
jednotek

Editace jednotky

Mazání záznamu

- 1) Nejprve je třeba smazat jednotku

2) Pak smazat adm záznam – CTRL+R nebo přes nabídku Editovat text

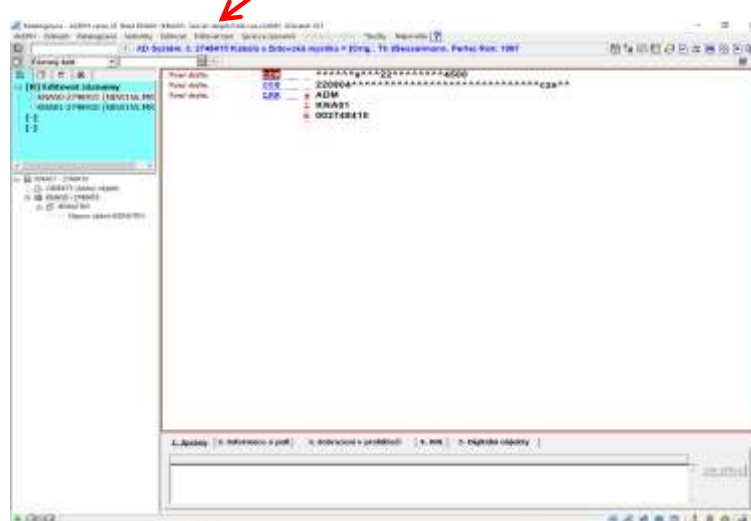
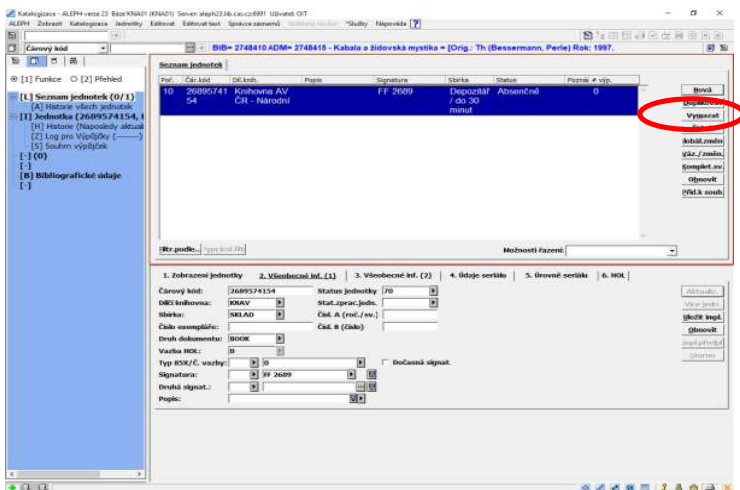

- 3) Smazat bibliografický Záznam, opět CTRL+R

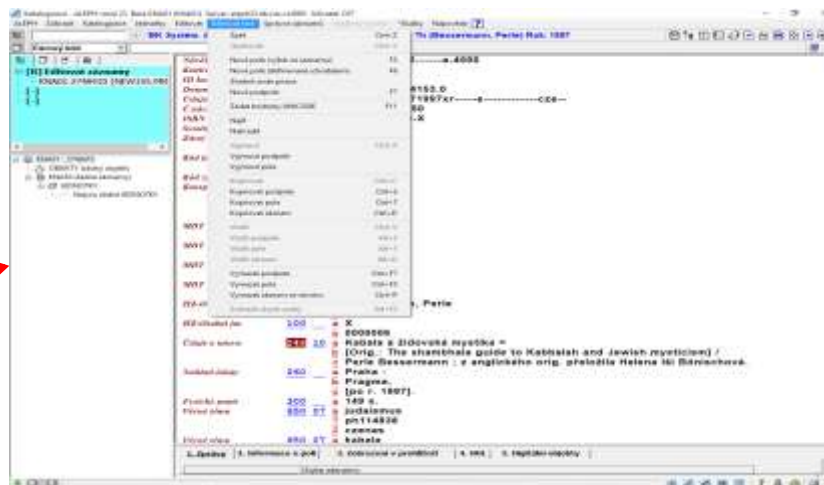

Další funkce

- Plovoucí klávesnice – CTRL+K
- Kontrola platnosti URL
- Katalogizace offline- po aktivaci sítě je ale třeba záznamy uložit na server
- Podpora přímo z klienta – přístup na www stránky
- Lze využívat služby – v klientu pak soubor stáhnout ze serveru
- Externí počítačadlo na čárové kódy